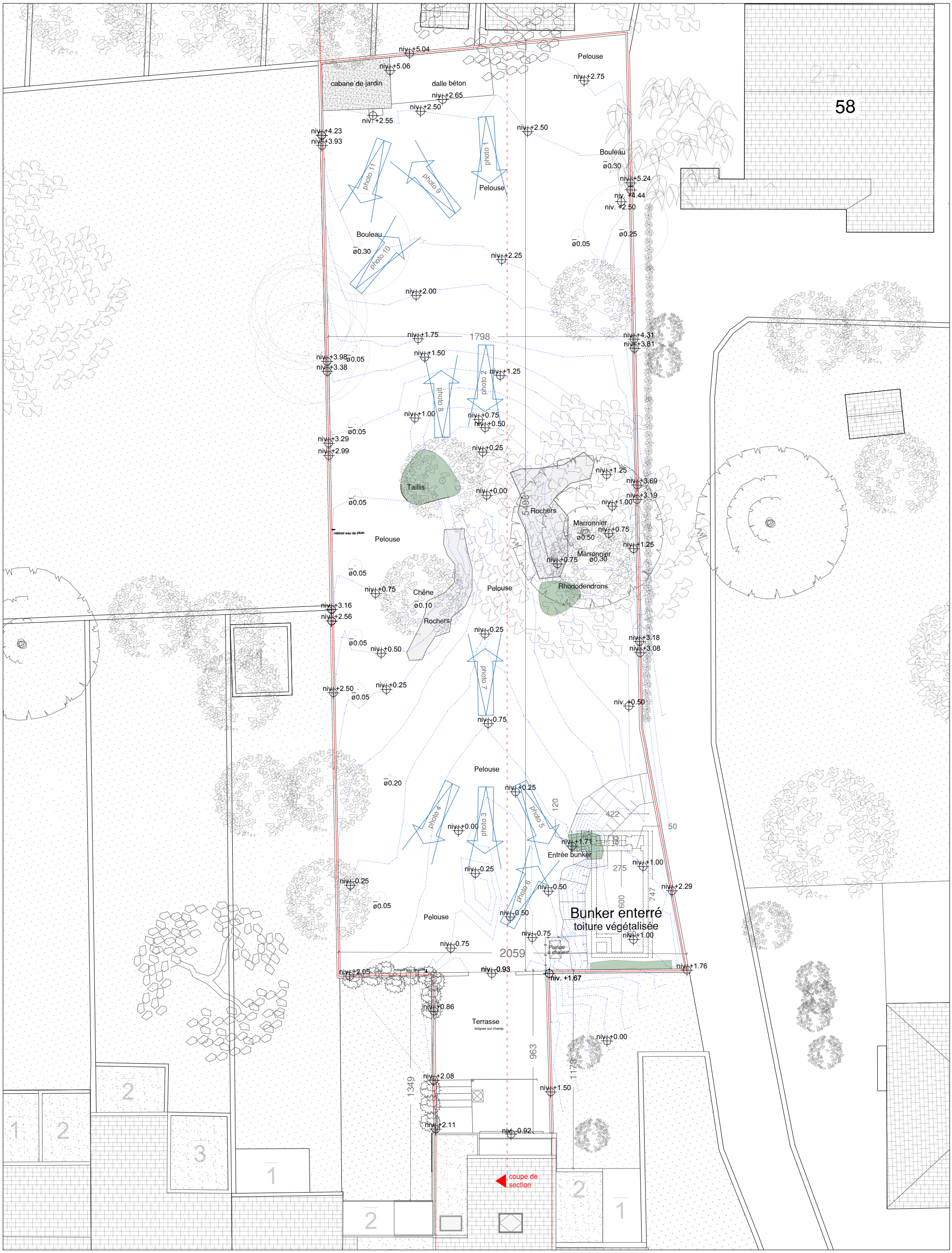

PLANOMATIC
sprl architecte Jean-Philippe Annys

Rue de la Chanterelle 32 à B-1020 Bruxelles
Rue d'Alost 7 à B-1000 Bruxelles
tél: 02 230 11 20 / 0475 56 87 80 - fax: 02 230 05 14
e-mail: jean-philippe@planomatic.be

N

Plan d'implantation

SITUATION EXISTANTE DE FAIT

Rue Auguste Danse 52
Uccle 1180

Echelle: 1/200ème	Date: 21/08/2026

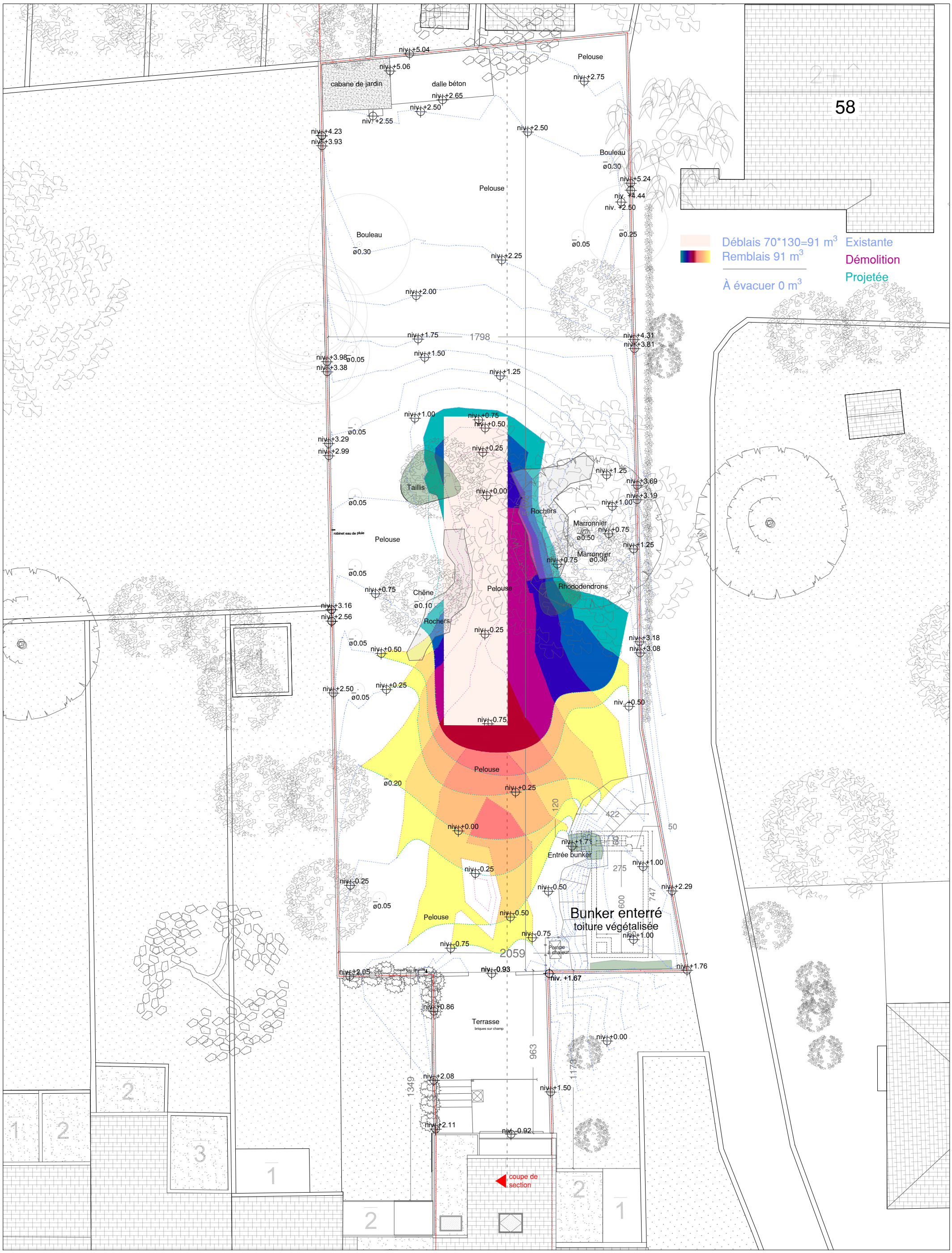

PLANOMATIC
sprl architecte Jean-Philippe Annys
Rue de la Chanterelle 32 à B-1020 Bruxelles
Rue d'Alost 7 à B-1000 Bruxelles
tél: 02 230 11 20 / 0475 56 87 80 - fax: 02 230 05 14
e-mail: jean-philippe@planomatic.be

N

Plan d'implantation

SITUATION EXISTANTE DE FAIT
(LE CHANGEMENT)

Rue Auguste Danse 52
Uccle 1180

Echelle: 1/200ème	Date: 21/08/2026

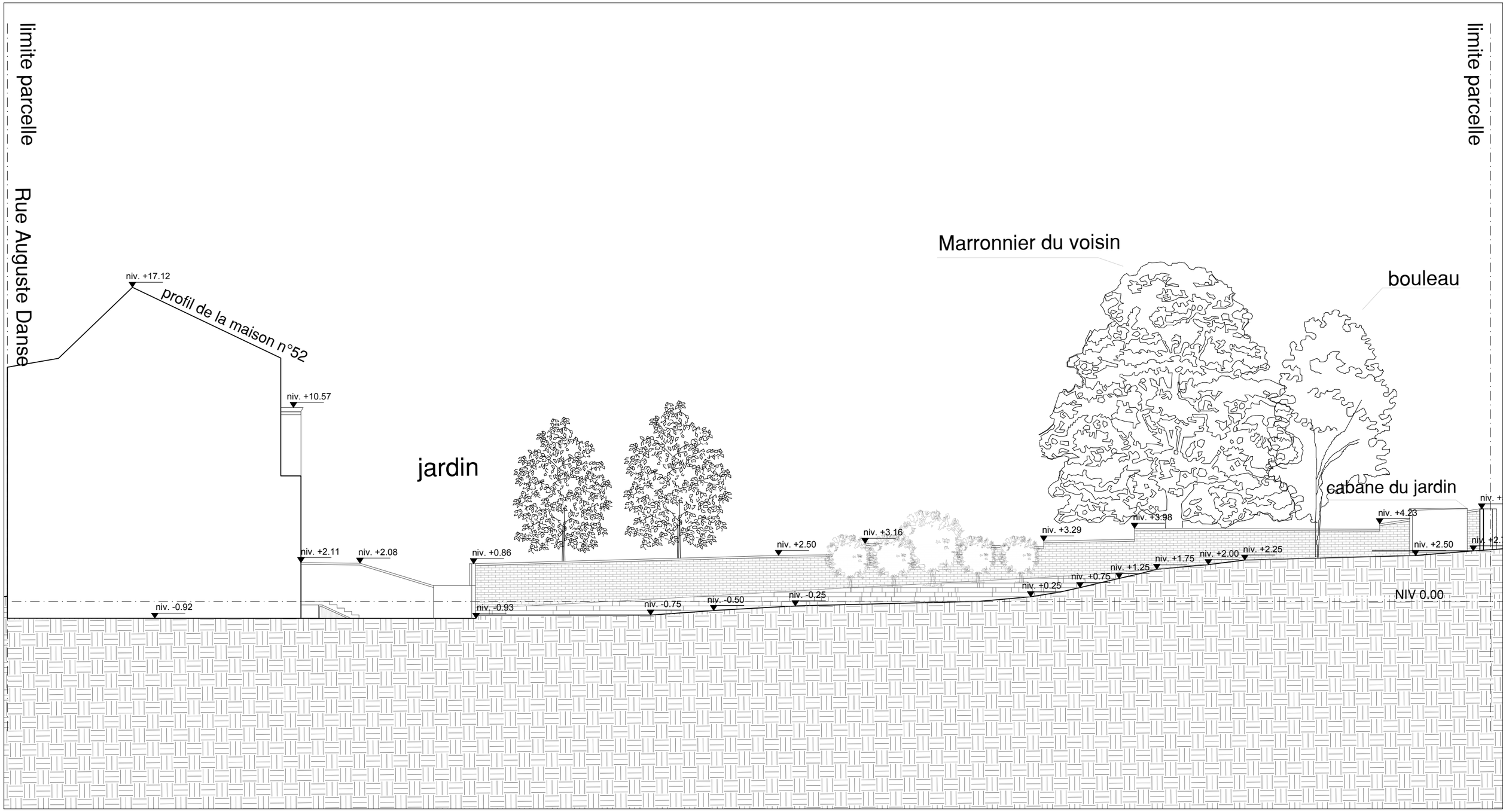

PLANOMATIC
sprl architecte Jean-Philippe Annys

Rue de la Chanterelle 32 à B-1020 Bruxelles
Rue d'Alost 7 à B-1000 Bruxelles
tél: 02 230 11 20 / 0475 56 87 80 - fax: 02 230 05 14
e-mail: jean-philippe@planomatic.be

Coupe de terrain

SITUATION EXISTANTE DE FAIT

Rue Auguste Danse 52
Uccle 1180

Echelle: 1/200ème | Date: 21/08/2026

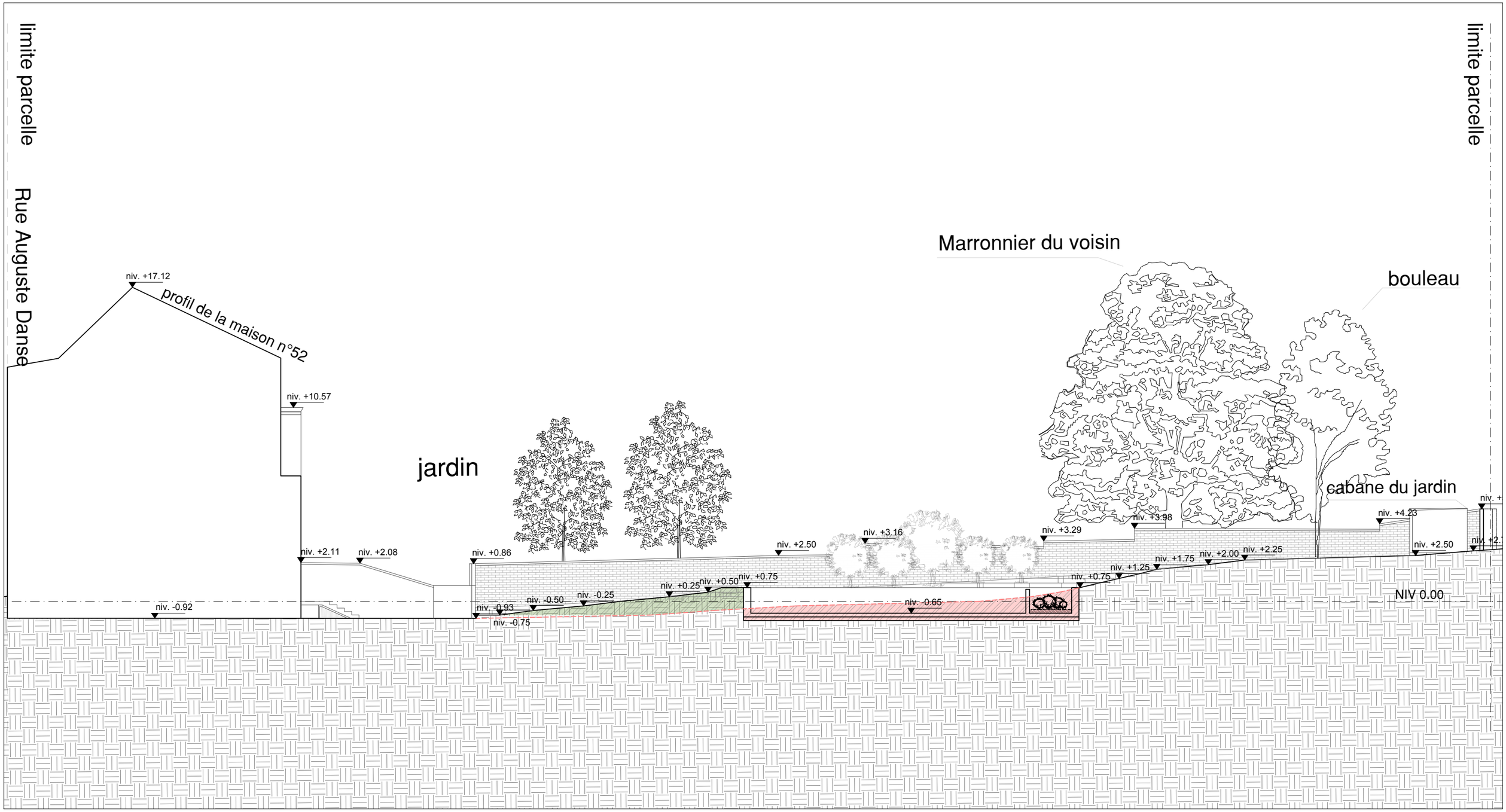

PLANOMATIC

sprl architecte Jean-Philippe Annys

Rue de la Chanterelle 32 à B-1020 Bruxelles
Rue d'Alost 7 à B-1000 Bruxelles
tél: 02 230 11 20 / 0475 56 87 80 - fax: 02 230 05 14
e-mail: jean-philippe@planomatic.be

Remblai

Déblai

Coupe de terrain - déblai+remblai

SITUATION EXISTANTE DE FAIT
(LE CHANGEMENT)

Rue Auguste Danse 52
Uccle 1180

Echelle: 1/200ème	Date: 21/08/2026